Братская могила хутор Сухов-2 Михайловского района

Номер захоронения в ВМЦ 34-416 (1990-е годы)
Захоронено всего 250
Захоронено известных 44
Захоронено неизвестных 206

11. Дополнительная информация о захоронении

Памятник воздвигнут воинам,погибшим при бомбёжках станции Раковка в 1942году. В 1947году состоялось перезахоронение останков из всех одиноких и братских могил,расположенных на территории х.Сухов-2. Было разбомблено несколько эшелонов. Общее количество захороненных около 250 человек. Фамилии,имена не известны.

8. Фотоснимок захоронения

9. Схема расположения захоронения

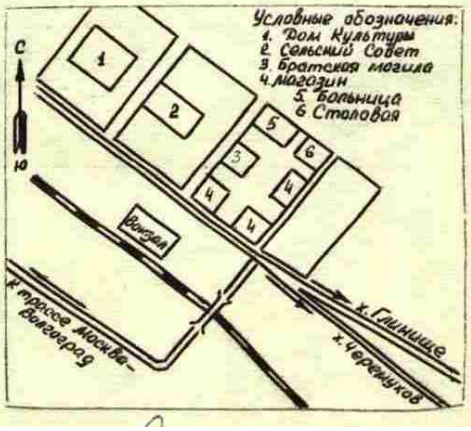

ПУНКТ № 6. Персональные сведения о захороненных воинах в братской могиле в х.Сухов-2,Михайловского района,Волгоградской области.

№№	Ф.И.О.	Год рожден	Дата гибели	Место захоронения	Откуда перезахоронен
I.	рядовой АВАСОВ Андрей Иванович	-	I6.08. I942г.	Братская могила	Iкм южнее ст. Раковка
2.	сержант АВЕРЧЕНКО Александр Матвеевич	I922г.	08. I942г.	-"-	х.Сухов-2
3.	ст.сержант АРЗАМАСЦЕВ Николай Михайлович	-	24.07. I942г.	-"-	
4.	рядовой АХМЕТОВ Сахадей	-	I942г.	-"-	х.Сухов-2
5.	гв.лейтенант БОНДАРЕНКО Евгений Семёнович	-	28.08. I942г.	-"-	
6.	рядовой БУКИН Леонид Степанович	I920г.	24.08. I942г.	-"-	х.Сухов-2
7.	гв.лейтенант ВОЛИК Борис Фёдорович	I923г.	05.I0. I942г.	-"-	ст.Раковка
8.	ГЕРАСИМОВ Анатолий Алексеевич	-	I942г.	-"-	
9.	рядовой ГУБКИН Пётр Васильевич	-	20.08. I942г.	-"-	х.Черёмухов
I0.	сержант ДМИТРИЕВ Сергей Алексеевич	-	I6.08. I942г.	-"-	х.Сухов-2
II.	ДОКТОРОВИЧ Давид Самойлович	2	I942г.	-"-	
I2.	ЕРМАШКЕВИЧ Яков Романович	-	I942г.	-"-	
I3.	ст.сержант ЕРОШИН Владимир Петрович	-	25.07. I942г.	-"-	х.Сухов-2
I4.	рядовой ЕСАКОВ Павел Иванович	I904г.	I6.08. I942г.	-"-	Iкм южнее ст. Раковка
I5.	рядовой ЗЕЛЕНСКИЙ Андрей Родионович	I90Iг.	23.08. I942г.	-"-	ст.Раковка
I6.	рядовой ИВАНЮШКИН Василий Иванович	I922г.	0I.08. I942г.	-"-	-"-
I7.	гв.рядовой ИЛЬЮШКИН Захар Устинович	-	I5.08. I942г.	-"-	-"-

№1	2	3	4	5	6
I8.	рядовой КОЖЕВИН Александр Николаевич	-	24.08. I942г.	Братская могила в х.Сухов-2	
I9.	гв.старшина КАНАЕВ Фёдор Иосифович	-	I5.08. I942г.	-"-	ст.Раковка
20.	мл.сержант КИТАЕВ Григорий Иванович	-	29.07. I942г.	-"-	х.Сухов-2
2I.	рядовой КОБЫЛШАРИПОВ Иоргай	-	I3.07. I942г.	-"-	-"-
22.	гв.рядовой КОРОВИН Сергей Иванович	-	I6.08. I942г.	-"-	ст.Раковка
23.	мл.лейтенант КУЛЕВ Геннадий Тимофеевич	-	I6.08. I942г.	-"-	-"-
24.	ЛАПТЕВ В.Я.	-	I942г.	-"-	
25.	ЛЮБИМОВ Василий Зотикович	-	I942г.	-"-	
26.	МАСЛОВ Андрей Иванович	-	I942г. I6.08.	-"-	
27.	мл.сержант МАТРЕЕВ Александр Константинович	-	I5.08. I942г.	-"-	х.Сухов-2
28.	сержант МУРАТОВ Шакир Шаяхбарович	-	I5.08. I942г.	-"-	ст.Раковка
29.	гв.рядовой НИКОЛАЕВ Иван Капитонович	-	I6.08. I942г.	-"-	Iкм южнее ст. Раковка
30.	рядовой ОСИН Евгений Петрович	-	06.08. I942г.	-"-	х.Сухов-2
3I.	рядовой ПИСКУН Пётр Романович	I922г.	08.08. I942г.	-"-	ст.Раковка
32.	рядовой ПУЗЫРЕВ Иннокентий Дмитриевич	I9I0г.	I5.08. I942г.	-"-	х.Сухов-2
33.	рядовой РОМАНЧУК Александр Александрович	-	I5.07. I942г.	-"-	ст.Раковка
34.	РОТОКЛЯ Леонид Матвеевич	-	I942г.	-"-	
35.	гв.рядовой РОЖКИН Андрей Иванович	I922г.	I5.08. I942г.	-"-	Iкм южнее ст. Раковка
36.	рядовой САЕНКО Алексей Ефимович	-	23.03. I942г.	-"-	х.Сухов-2

лист 3.

I	2	3	4	5	6
37.	сержант СКОРОМНИКОВ Дмитрий Епифанович	-	I6.08. I942г.	Братская могила в х.Сухов-2	Iкм южнее ст. Раковка
38.	рядовой ТУРКИН Василий Фёдорович	-	22.08. I942г.	-"-	х.Черёмухов
39.	рядовой УСЫНИН Михаил Андреевич	-	20.I2. I942г.	-"-	х.Сухов-2
40.	сержант ФАДИН Анатолий Георгиевич	I922г.	05.07. I942г.	-"-	-"-
4I.	рядовой ФЁДОРОВ Фёдор Фёдорович		07.I0. I942г.	-"-	ст.Раковка
42.	рядовой Василий Петрович	I920г.	I5.08. I942г.	-"-	х.Сухов-2
43.	ШУБИН Пётр Андреевич	-	I942г.	-"-	
44.	мл.лейтенант ЯКУБОВСКИЙ Алексей Андреевич	-	I8.08. I942г.	-"-	

МИХАЙЛОВСКИЙ ГОРОДСКОЙ ВОЕННЫЙ КОМИССАР
ПОЛКОВНИК ПРИХОЖИЙ В.Р.
ПРЕДСЕДАТЕЛЬ ИСПОЛКОМА РАЙСОВЕТА КИРИН В.В.

В 2014 году произошли значительные изменения в количестве захороненных в братской могиле. https://obd-memorial.ru/html/info.htm?id=90483469

Номер захоронения в ВМЦ 34-805/2014

Захоронено всего 143
Захоронено известных 143
Захоронено неизвестных 0

То есть общее количество (несмотря на дополнительные перезахоронения) уменьшилось на 107 человек. А количество известных выросло до 143 человек, то есть дополнительно найдено 99 погибших. Однако, в современном захоронении нет несколько человек из предыдущего списка.

В современном захоронении значится:
Откуда производились перезахоронения х. Буров, х. Мироничев

В хуторе Буров, между тем, на гражданском кладбище по-прежнему существует братская могила, за которой ухаживают местные жители. И фактических перезахоронений оттуда не было.

Чтобы подвести итоги, нужно сравнить имена из списков разных лет.

Поиском имен тех, кто погиб на территории Раковки занимаются активные жители краеведы. И благодаря их работе список неизвестных сокращается, солдаты обретают имена.

Условные обозначения к таблице:
Был – был внесен в списки изначально
Дополнит – найден и внесен до 2014 года
Нет в сп. – найден за последнее время, пока не внесен в списки захоронения

Из списка 2014 года убрали **Лаптева Василия Яковлевича**, вероятно с целью перенести его имя на ст. Себряково, так как в донесении значится: «23.07.1942 погиб на станции Сталинградская обл., ст. Серебряково, у будки на 373 км».
Вместо: **Усынин** Михаил Андреевич, записано **Устри**н Михаил Петрович. Между тем:
Фамилия **Усынин**
Имя Михаил
Отчество Андреевич
Место рождения Татарская АССР, г. Мамадыш
Последнее место службы 173 гв. сп
Воинское звание гв. красноармеец
Причина выбытия убит
Дата выбытия Не позднее 20.12.1942
Первичное место захоронения Сталинградская обл., ст. Раковка
Название источника донесения ВК Республики Татарстан

Место для штампа

ИЗВЕЩЕНИЕ

Ваш сын гвардии красноармеец Усынин
муж, сын, брат, военное звание
Михаил Андреевич
фамилия, имя и отчество
уроженец Тат АССР, г. Мамадыш ул. 18 год Октября
область, район, деревня и село
в бою за Социалистическую Родину, верный воинской присяге, проявив геройство и мужество, был убит на ст. Раковка Сталинградской обл.
убит, ранен и умер от ран
похоронен ст. Раковка Сталинградской обл.
место похорон

Настоящее извещение является документом для возбуждения ходатайства о пенсии (приказ НКО СССР № 218 от 22.7.42)

Командир части Военный комиссар

20/XII-42 г.

М. П.

Чалданов Аюши Гатыпович правильно **Г**алданов Аюши Гатыпович

Информация из донесения о безвозвратных потерях

Фамилия Галданов
Имя Аюши
Отчество Гатыпович
Дата рождения/Возраст __.__.1921
Место рождения БМАССР, Заиграевский р-н, с/с Вилькинский
Дата и место призыва Заиграевский РВК, Бурят-Монгольская АССР, Заиграевский р-н
Последнее место службы 41 гв. сд
Воинское звание сержант
Причина выбытия убит
Дата выбытия 10.08.1942-10.10.1942
Первичное место захоронения Сталинградская обл., Раковский р-н, ст. Раковка
Название источника донесения ЦАМО https://obd-memorial.ru/html/info.htm?id=52604449

Абасов Муртазалей Курбан	__.__.1917	нет в сп.	Дагестанская АССР, Сергокалинский р-н, д. Серьга	Убит 15.08.1942 Сталинградская обл., Михайловский р-н, 6 км западнее ст. Раковка	4 гв.сд
Авасов Андрей Иванович		был	нет данных	16.08.1942	
Аверченко Александр Матвеевич	__.__.1923	был	Читинская обл., Карымский р-н, ст. Урульга	убит __.08.1942 Сталинградская обл., Раковский р-н, ст. Раковка	41 гв. сд
Азаров Закир Хожаевич	__.__.1919	нет в сп.	Узбекская ССР, Самаркандская обл., Дыжижанский р-н, к/з Комсомол	убит 15.08.1942 года Сталинградская обл., Михайловский р-н, ст. Раковка, западнее, 6 км, Юго-Восточная ж/д	4 гв.сд
Азнабаев Тамир Султанович	__.__.1903	дополн.	Башкирская АССР, Юмагузинский р-н, с/с Абитовский	Сталинградская обл., Раковский р-н, ст. Раковка	41 гв. сд
Анаховский Григорий Тимофеевич	__.__.1920	дополн.	г. Смоленск, 2 Смоленский ручей, 22	Сталинградская обл., Раковский р-н, ст. Раковка	41 гв. сд
Антонов Александр Антонович	__.__.1918	дополн.	Чувашская АССР, Каз. ж/д, ст. Вурнары, д. Апнеры (внесен как Ал-др)	убит 15.08.1942 Сталинградская обл., Михайловский р-н, ст. Раковка, северо-западнее, 6 км, Юго-Восточная ж/д	4 гв. сд
Арзамасцев Николай Михайлович		был	нет данных	нет данных	
Афанасьев Дмитрий Павл.	__.__.1913	нет в сп.	Смоленская обл., Издешковский р-н, с/с Прудищенский, д. Иваники	15.08.1942 Сталинградская обл., Михайловский р-н, ст. Раковка, западнее, 6 км, Юго-Восточная ж/д	4 гв. сд
Ахметов Сахадей		был	Киргизская ССР, Фрунзенская обл., Ворошиловский р-н, с/с Шенакский	Убит 05.10.1942 Сталинградская обл., Михайловский р-н, ст. Раковка, 7 км, разъезд по направлению ст. Арчада, Сталинградская ж/д	21 А 333 сд
Баторшин Абдулла Муссан.	__.__.1914	дополн.	Мордовская АССР, Кадошкинский р-н, с. Латышовка (**Абдуила Муссан**)	убит при бомбежке станции Раковка 11.09.1942 Сталинградская обл., Раковский р-н, ст. Раковка, в районе	21 А 991 сп

Березин Алексей Влодимирович	__.__.1922	нет в сп.	Ивановская обл., Суздальский р-н, с. Большое	24.07.1942 Сталинградская обл., Раковский р-н, ст. Раковка, южная окраина, Сталинградская ж/д	27 р-н авиац. базир. 427 бао
Берказимов Тургали	__.__.1914	дополн.	Чкаловская обл., Белоозерский р-н, Узанбат	Убит 05.10.1942 Сталинградская обл., Михайловский р-н, ст. Раковка, 7 км, разъезд по направлению ст. Арчада, Сталинградская ж/д	21 А 333 сд
Баскаков Алексей Акимович	__.__.1906	нет в сп.	Тамбовская обл., Токаревский р-н, с. М. Лозовка	25.07.1942 бомбежка ст.Раковка	юз опергр уппа гв. мин. частей 57 гв. минп
Блинов Василий Владимирович		нет в сп.	Горьковская обл., с. Белбаж	убит 15.08.1942 года Сталинградская обл., Михайловский р-н, раз. Гуров	4 гв. сд
Бондаренко Данил Никитович	__.__.1922	дополн.	Новосибирская обл., Коченевский р-н, с/с Захолустенский, п. Юросово	11.09.1942 пропал без вести при бомбежке ж/д станции Раковка он же: Убит 11.09.1942 Сталинградская обл., ст. Липки, рядом	21 А 991 сп
Бондаренко Евгений Семенович		был	нет данных	нет данных	
Букин Леонид Степанович	__.__.1920	был	нет данных	24 августа 1942 года погиб на разъезде Зеленовский Раковского района Сталинградской области	
Валик Борис Федорович	__.__.1923	был	Украинская ССР, Днепропетровская обл., Апостоловский р-н, д. Каменка (Валик)	Убит 05.10.1942 Сталинградская обл., Михайловский р-н, ст. Раковка, 7 км, разъезд по направлению ст. Арчада, Сталинградская ж/д	21 А 333 сд
Веселов Павел Степанович	__.__.1913	нет в сп.	Новосибирская обл., г. Татарск, ул. Закр., 87	Убит 15.08.1942 Сталинградская обл., Михайловский р-н, 6 км западнее ст. Раковка	4 гв.сд
Вдовин Михаил Иванович	__.__.1908	дополн.	г. Москва	Сталинградская обл., Раковский р-н, ст. Раковка 10.08.1942-10.10.1942	41 гв. сд
Вишневский Федор Петрович	__.__.1900	дополн.	Смоленская обл.	17.08.1942 Сталинградская обл., ст. Раковка	298 сд
Власов Евстигней	__.__.1923	дополн.	Киргизская ССР, Иссык-Кульская обл., с. Читель	Убит 05.10.1942 Сталинградская обл., Михайловский р-н, ст. Раковка, 7 км, разъезд по направлению ст. Арчада, Сталинградская ж/д	21 А 333 сд
Ворошилов Александр Павлович	__.__.1922	нет в сп.	Свердловская обл., Серовский р-н, с/с Кошайский, с. Кошай	Убит 15.08.1942 Сталинградская обл., Михайловский р-н, 6 км западнее ст. Раковка	4 гв.сд
Выручаев Михаил Аксентьевич	__.__.1923	дополн.	Архангельская обл., Виноградовский р-н, с/с Язанский, д. Кривец (**Арсентьевич**)	Сталинградская обл., Раковский р-н, ст. Раковка	41 гв. сд

Выручаев Михаил Антонович	__.__.1921	дополн.	нет данных	нет данных	
Габидулин Габдрахим	__.__.1904	дополн.	Зап.-Казахстанская обл., Джемпетский р-н, п. Джемпет	Убит 05.10.1942 Сталинградская обл., Михайловский р-н, ст. Раковка, 7 км, разъезд по направлению ст. Арчада, Сталинградская ж/д	21 А 333 сд
Гайворонский Андрей Андреевич	__.__.1897	нет в сп.	г. Воронеж, ул. Верх. Стрелецк., 19	24.07.1942 пропал без вести Сталинградская обл., Раковский р-н, ст. Раковка	27 р-н авиац. базир. 427 бао
Галданов Аюши Гатыпович	__.__.1921	нет в сп.	БМАССР, Заиграевский р-н, с/с Вилькинский	Сталинградская обл., Раковский р-н, ст. Раковка	41 гв. сд
Галимов З. С. (**Габьяскман Сигирович**)	__.__.1919	дополн.	БАССР, Стерлибашевский р-н, с/с Кухинигбишский	Сталинградская обл., Раковский р-н, ст. Раковка	41 гв. сд
Гаплыгин Василий Данилович	__.__.1898	нет в сп.	г. Воронеж, ул. Чехова, 42 (Чаплыгин?)	24.07.1942 пропал без вести Сталинградская обл., Раковский р-н, Раковка	27 р-н авиац. базир. 427 бао
Герасимов Анатолий Алексеевич		был	БССР, г. Полоцк	погиб при разборке взрывателя авиабомбы Сталинградская обл., Михайловский р-н, раз. Гурово, Сталинградская ж/д	28 отдельный дивизион бронепоездов командир бронеплощадки 64 А
Глазов Федор Иванович	__.__.1900	дополн.	Удмуртская АССР, Нылгинский р-н, д. Петропавловки (**1902**)	Сталинградская обл., Раковский р-н, ст. Раковка	41 гв. сд
Глущенко Петр Прокофьевич	__.__.1919	нет в сп.	Харьковская обл., Алексеевский р-н	убит 20.8.1942 Сталинградская обл., Фроловский р-н, **ст. Раковка**, восточнее, 500 м, братская могила	27 гсд
Гниденко Иван Васильевич	__.__.1907	дополн.	Иркутская обл., Тулунский р-н, с. Евгеньевка (**__.__.1920**)	убит 10.08.1942-10.10.1942 Сталинградская обл., Раковский р-н, ст. Раковка	41 гв. сд
Головин Дмитрий Михайлович	__.__.1921	дополн.	Новосибирская обл., Ордынский р-н, с. Усть-Луковка	убит при бомбежке станции Раковка 11.09.1942 Сталинградская обл., Раковский р-н, ст. Раковка, в районе	21 А 991 сп
Горин Семен Иванович	__.__.1915	дополн.	г. Чкалов, 2 завод им. Кирова	Убит 05.10.1942 Сталинградская обл., Михайловский р-н, ст. Раковка, 7 км, разъезд по направлению ст. Арчада, Сталинградская ж/д	21 А 333 сд
Губкин Петр Васильевич	__.__.1912	был	нет данных	нет данных	
Давыдов Николай Федорович		нет в сп.	Ивановская обл.	пропал без вести 01.09.1942 Сталинградская обл., х. Раковская, в районе	66 осбр

Дерягин Николай Петрович	__.__.1909	дополн.	Киргизская ССР, г. Фрунзе, Пушкинск., 112	Убит 05.10.1942 Сталинградская обл., Михайловский р-н, ст. Раковка, 7 км, разъезд по направлению ст. Арчада, Сталинградская ж/д	21 А 333 сд
Дмитриев Сергей Алексеевич		был	Ленинградская обл., Дновский р-н, с. Кипрово	ст. Раковка, братская могила у ставка	23 раб
Докторович Давид Самойлович		был	ДОКТОРОВИЧ Давыд (Давид) Сатаилович (Самойлович) __.__.1911 Книга памяти воинов-евреев, павших в боях с нацизмом. Том 5	погиб в бою Сталинградская обл.	214 сд 780 сп (вариант)
Долгачев Тихон Михайлович	__.__.1906	дополн.	Воронежская обл (Долгачев Тихон Михайлович 1906)	пропал без вести Сталинградская обл. 29.08.1942	4 гв. сд
Дудов Василий Тимофеевич	__.__.1922	дополн.	Казахская ССР, г. Чимкент (**Дуров** Василий Тимофеевич)	убит 15.8.1942 Сталинградская обл., Раковский р-н, ст. Раковка	41 гв. сд
Егоров Алексей Федорович	__.__.1913	дополн.	г. Горький, ул. Артельная, 19-10	убит 10.08.1942-10.10.1942 Сталинградская обл., Раковский р-н, ст. Раковка	41 гв. сд
Ермашкевич Яков Романович		был	Витебская обл., Селенский р-н	убит при бомбежке 17.08.1942 года Сталинградская обл., Раковский р-н, ст. Раковка, северо-западнее телефонного столба № 314	23 сд ювф 211 ап
Ерофьев Иван Никитович	__.__.1916	дополн.	Чкаловская обл., Покровский р-н, ст. Платово	Убит 05.10.1942 Сталинградская обл., Михайловский р-н, ст. Раковка, 7 км, разъезд по направлению ст. Арчада, Сталинградская ж/д	21 А 333 сд
Ерошин Владимир Петрович	__.__.1916	был	Московская обл., Старожиловский р-н, п. Ленинский	убит 25.07.1942 при бомбежке Сталинградская обл., Михайловский р-н, ст. Раковка, около	21 А 515 отд. автотранспп. б
Есаков Павел Иванович	__.__.1904	был	вариант - Рязанская обл., Урусовский р-н, с. Урусово (1907 г.рожд)	__.08.1942 пропал без вести	399 сд вариант
Живатков Владимир Владимирович	__.__.1923	дополн.	Бухарская обл., Шурга р-н, с/з 1	Убит 05.10.1942 Сталинградская обл., Михайловский р-н, ст. Раковка, 7 км, разъезд по направлению ст. Арчада, Сталинградская ж/д	21 А 333 сд
Жиделев Данил Петрович	__.__.1910	нет в сп.	г. Свердловск, УЗТМ, лесозавод	убит при бомбежке 25.08.1942 Сталинградская обл., Фроловский р-н, ст. Раковка, восточнее, 500 м, братская могила	27 гсд
Жуйков Семен Васильевич	__.__.1922	дополн.	Красноярский край, г. Иланский	Сталинградская обл., Раковский р-н, ст. Раковка	41 гв. сд
Жуков Анатолий Васильевич		дополн.	Ленинградская обл., Дрегельский р-н, д. Березино	Сталинградская обл., Раковский р-н, ст. Раковка	41 гв.сд
Зайцев Александр Федорович	__.__.1917	нет в сп.	Казахская ССР, Кушелий	бомбежка 26.08.1942 Сталинградская обл., Фроловский р-н, ст. Раковка, восточнее, 500 м, братская могила	27 гсд

Заподалов Николай Петрович	__.__.1913	нет в сп.	Саратовская обл., г. Балаково	убит при бомбежке 25.08.1942 Сталинградская обл., Фроловский р-н, ст. Раковка, восточнее, 500 м, братская могила	27 гсд
Зарубин Николай Кузьмич	__.__.1909	дополн.	нет данных	нет данных	
Захаров Петр Иванович	__.__.1923	дополн.	Чкаловская обл., Державинский р-н, д. Сидоркино	Убит 05.10.1942 Сталинградская обл., Михайловский р-н, ст. Раковка, 7 км, разъезд по направлению ст. Арчада, Сталинградская ж/д	21 А 333 сд
Зеленский Андрей Родионович	__.__.1901	был	Книга памяти. Краснодарский край. Том 6	08.1942 ст.Раковка Сталинградская область	
Ибрагимов Галимук	__.__.1910	дополн.	Киргизская ССР, г. Нарын	Убит 05.10.1942 Сталинградская обл., Михайловский р-н, ст. Раковка, 7 км, разъезд по направлению ст. Арчада, Сталинградская ж/д	21 А 333 сд
Иванюшкин Василий Иванович	__.__.1922	был	Орловская обл., Урицкий р-н (**Иванюшин** Василий Иванович)	убит 17.08.1942 Сталинградская обл., ст. Раковка, братская могила	27 гсд
Игошин Константин Алексеевич	__.__.1923	дополн.	Ивановская обл., Ковровский р-н, с/с Н.-Сельский	убит 10.08.1942-10.10.1942 Сталинградская обл., Раковский р-н, ст. Раковка	41 гв. сд
Ильюшкин Захар Устинович	__.__.1909	был	Смоленская обл., Шумячский р-н, с/с Шумячский	Сталинградская обл., Раковский р-н, ст. Раковка	41 гв. сд
Инякин Захар Устинович		дополн.	нет данных	нет данных	
Ионин Савелий Амплеонович (Ашпмонович)	__.__.1920	дополн.	Алтайский край, Шарчинский р-н, с. Корчино	убит 11.09.1942 Сталинградская обл., ст. Липки, рядом	258 сд
Иргашев Казе	__.__.1923	дополн.	Ферганская обл., Апорайский р-н, ст. Байковская	Убит 05.10.1942 Сталинградская обл., Михайловский р-н, ст. Раковка, 7 км, разъезд по направлению ст. Арчада, Сталинградская ж/д	21 А 333 сд
Исавнин Александр Андреевич		дополн.	нет данных	умер от ран 26.07.1942 Сталинградская обл., с. Мироничево ППГ 124	93 автосан. рота
Искаиров Шайтерпар	__.__.1921	дополн.	Актюбинская обл., Кульский р-н, з/с Тинск. (Искайров Шайтерпир)	Убит 05.10.1942 Сталинградская обл., Михайловский р-н, ст. Раковка, 7 км, разъезд по направлению ст. Арчада, Сталинградская ж/д	21 А 333 сд
Кабылшарипов Иорган Булатович	__.__.1923	был	Павлодарская обл., Иртышский р-н, с. Иртыш, 2-я Набережная (Кабылшариков)	Убит 05.10.1942 Сталинградская обл., Михайловский р-н, ст. Раковка, 7 км, разъезд по направлению ст. Арчада, Сталинградская ж/д	21 А 333 сд
Казеев Егор Иванович	__.__.1914	дополн.	Тамбовская обл., Моршанский р-н, с/с Карельский	Сталинградская обл., Раковский р-н, ст. Раковка	41 гв. сд
Калпашников Михаил Васильевич		дополн.	Кировская обл., Молотовский р-н	убит __.08.1942 Сталинградская обл., Раковский р-н, ст. Раковка	41 гв. сд

Канаев Федор Иосифович	__.__.1916	был	МАССР, Рузаевский р-н, п/о Морд-Тишля, с. Соворка	убит __.08.1942 Сталинградская обл., Раковский р-н, ст. Раковка	41 гв. сд
Карасев Алексей Александрович	__.__.1919	нет в сп.	Московская обл., Коломенский р-н	убит 17.08.1942 Сталинградская обл., ст. Раковка, братская могила	27 гсд
Карачунов Иван Тимофеевич	__.__.1918	дополн.	Читинская обл., ст. Могоча (**Карачумов**)	убит __.08.1942 Сталинградская обл., Раковский р-н, ст. Раковка	41 гв. сд
Киселев Ефрем Николаевич		дополн.	Тамбовская обл., г. Мичуринск	убит __.08.1942 Сталинградская обл., Раковский р-н, ст. Раковка	41 гв. сд
Киселев Иван Васильевич	__.__.1923	дополн.	Вологодская обл., Бабаевский р-н, с/с Спировский	убит __.08.1942 Сталинградская обл., Раковский р-н, ст. Раковка	41 гв. сд
Киселев Петр Иванович	__.__.1901	дополн.	Саратовская обл., Александрово-Гайский р-н, с. Александров Гай	Убит 05.10.1942 Сталинградская обл., Михайловский р-н, ст. Раковка, 7 км, разъезд по направлению ст. Арчада, Сталинградская ж/д	21 А 333 сд
Китаев Григорий Иванович		был	Чкаловская обл., Сорочинский р-н, д. Нива	убит при бомбежке эшелона 23.07.1942 Сталинградская обл., Раковский р-н, ст. Раковка, братская могила	155 тбр
Китун Сергей Иванович	__.__.1920	дополн.	БССР, Полесская обл., Наровлянский р-н	убит с 10 по 20 августа 1942 года Сталинградская обл., ст. Раковка, северо-западнее телефонного столба № 314	23 сд
Князев Георгий Иванович	__.__.1899	нет в сп.	Октябрьский РВК, Саратовская обл., г. Саратов, Октябрьский р-н	23.07.1942 Сталинградская обл., Михайловский р-н, ст. Раковка, Юго-восточная ж/д,	135 тбр
Кожевин Александр Николаевич		был	нет данных	нет данных	
Козлов Николай Степанович		нет в сп.	Курская обл.	01.09.1942 пропал без вести Сталинградская обл., х. Раковская, в районе	66 осбр
Коровин Сергей Иванович		был	Электростальским РВК есть в книге памяти Москвы	погиб 16 августа 1942 года Раковка Сталинградская обл.	4 ад (ПВО?)
Кочергин Георгий Алексеевич	__.__.1902	дополн.	ошибка	Сталинградская обл., Калачевский р-н, х. Калач-На-Дону, дом отдыха	483 обс ТППГ 4394
Красиков Иван Митрофанович		дополн.	Чкаловская обл., Павловский р-н, с/з Кр. Житница	Убит 05.10.1942 Сталинградская обл., Михайловский р-н, ст. Раковка, 7 км, разъезд по направлению ст. Арчада, Сталинградская ж/д	21 А 333 сд
Краснопольс**кий** Петр Петрович	__.__.1918	дополн.	Сталинградская обл., с. Дмитриевка	Сталинградская обл., Раковский р-н, ст. Раковка	41 гв. сд
Кузнецов Сергей Иванович	__.__.1922	дополн.	Северо-Казахстанская обл., г. Петропаловск	Убит 05.10.1942 Сталинградская обл., Михайловский р-н, ст. Раковка, 7 км, разъезд по направлению ст. Арчада, Сталинградская ж/д	21 А 333 сд

Куклев Григорий Федотович	__.__.1911	дополн.	ТАССР, Комустинский р-н	убит при бомбежке ж/д станции 11.09.1942 Сталинградская обл., Раковский р-н, ст. Раковка, в районе	21 А 991 сп
Кулев Геннадий Тимофеевич		был	г. Ярославль	погиб 16.08.1942 (12.08.1942) Сталинградская обл., Михайловский р-н, ст. Раковка, Сталинградская обл.	4 гв.сд 3 гв.сп
Курганов Иван Васильевич	__.__.1923	дополн.	Пензенская обл., Нижнеломовский р-н, с. Козляткая	10.08.1942-10.10.1942 Сталинградская обл., Раковский р-н, ст. Раковка	41 гв. сд
Лаптев В. Я.	**__.__.1912**	был	Куйбышевская обл., Доровской р-н, с. Сретенье **(Василий Яковлевич)**	23.07.1942 погиб на станции Сталинградская обл., ст. Серебряково, у будки на 373 км	155 тбр
Леликов Семен **Михайлович**	__.__.1909	дополн.	Воронежская обл., г. Липецк, Б.-Казинка (**Иванович**)	пропал без вести 29.08. 1942 Сталинградская обл.	4 гв.сд
Либеров Козьма Ефимович	__.__.1904	нет в сп.	Орловская обл., Новосильский р-н, с/с Зареченский, с. Ямское	Убит 15.08.1942 Сталинградская обл., Михайловский р-н, 6 км западнее ст. Раковка	4 гв.сд
Лингазов Гаяс	__.__.1912	нет в сп.	Татарская АССР, Юдинский р-н	убит 17.8.1942 Сталинградская обл., ст. Раковка, северо-западнее телефонного столба № 314	23 сд
Лубянов Николай Поликарпович	__.__.1923	дополн.	Куйбышевская обл., Сызранский р-н, с/с Балашейский (**Лубанов**)	Сталинградская обл., Раковский р-н, ст. Раковка	41 гв. сд
Любимов Василий Зотикович		был	г. Чкалов, Колодезная, 206	Сталинградская обл., Михайловский р-н, ст. Раковка, 7 км, разъезд по направлению ст. Арчада, Сталинградская ж/д	21 А 333 сд
Манзумет Гидоят	__.__.1901	дополн.	Чкаловская обл., Абдулинский р-н, с/с Богалинский (Гифят)	Сталинградская обл., Михайловский р-н, ст. Раковка, 7 км, разъезд по направлению ст. Арчада, Сталинградская ж/д	21 А 333 сд
Маньков Константин Николаевич	__.__.1919	дополн.	г. Нижне-Удинск, Карла Маркса, 13	Сталинградская обл., Михайловский р-н, ст. Раковка, 7 км, разъезд по направлению ст. Арчада, Сталинградская ж/д	21 А 333 сд
Мартыненко Василий Андреевич	__.__.1913	дополн.	Алтайский край, Змеиногорский р-н, с. Зязненогорск	Убит 15.08.1942 Сталинградская обл., Михайловский р-н, ст. Раковка	4 гв.сд
Мартынов Василий Васильевич	__.__.1905	нет в сп.	Ивановская обл., г. Струнино, ф-ка 5 Октября, казарма б/н, к. 105	Убит 15.08.1942 Сталинградская обл., Михайловский р-н, 6 км западнее ст. Раковка	4 гв.сд
Маслов Андрей Иванович		был	Книга памяти. Воронежская область. Каширский район, Нижнедевицкий район	погиб 16 августа 1942 года Раковка Сталинградская обл.	
Масляков Василий **Павлович**	__.__.1915	дополн.	Воронежская обл., Петропавловский р-н, с. Богородск (Маслаков Василий Мавлеевич)	убит 30.08.1942 Сталинградская обл.	4 гв. сд
Масько Виктор Никитович	__.__.1922	дополн.	Читинская обл., Зейский р-н, прииск Ясный, ул. Яснинская, 5	Сталинградская обл., Раковский р-н, ст. Раковка	41 гв. сд

Матреев Александр Константинович	__.__.1922	был	Красноярский край, Даурский р-н, с/с Вознесенский, д. Николаевка	убит 10.08.1942-10.10.1942 Сталинградская обл., Раковский р-н, ст. Раковка	41 гв. сд
Метальников Михаил Евгеньевич	__.__.1923	дополн.	Кустанайская обл., Горьковский р-н, с. Починовка	убит __.08.1942 Сталинградская обл., Раковский р-н, ст. Раковка	41 гв. сд
Мингазов Гаяс	__.__.1912	дополн.	Татарская АССР, Юдинский р-н	Сталинградская обл., Раковский р-н, Раковский с/с, ст. Раковка, 300 м северо-западнее телефонного столба № 314	23 сд 211 ап
Митрошин Петр Константинович		дополн.	Чкаловская обл., Курманаевский р-н, з/с Воложеск. Коммуна	Убит 05.10.1942 Сталинградская обл., Михайловский р-н, ст. Раковка, 7 км, разъезд по направлению ст. Арчада, Сталинградская ж/д	21 А 333 сд
Митюшкина Надежда Николаевна		нет в сп.	Сталинская обл.	01.09.1942 пропала без вести Сталинградская обл., х. Раковская, в районе	66 осбр
Монин Савелий Амплеонович	__.__.1920	нет в сп.	Алтайский край, Шарчинский р-н, с. Корчино	убит при бомбежке ж/д станции 11.09.1942 Сталинградская обл., Раковский р-н, ст. Раковка, в районе	21 А 991 сп
Муратов Шакир Шаяхбарович	__.__.1916	был	Башкирская АССР, Гафурийский р-н, с/с Салтбабинский, д. Сантбабино (**Шаякбарович**)	Сталинградская обл., Раковский р-н, ст. Раковка	41 гв. сд
Мыркалов Семен Леоньт.	__.__.1912	нет в сп.	Алтайский край, Ключевский р-н, п. Петровка	убит 15.08.1942 года Сталинградская обл., Михайловский р-н, ст. Раковка, западнее, 6 км, Юго-Восточная ж/д	4 гв.сд
Насртдинов Софий	__.__.1910	дополн.	БАССР, Байкибашский р-н, д. Байкибаш	убит при бомбежке станции Раковка 11.09.1942 Сталинградская обл., Раковский р-н, ст. Раковка, в районе	21 А 991 сп
Немытиков Петр Федорович	__.__.1921	дополн.	Новосибирская обл., Воченевский р-н, с/с Захолустный, п. Юросово	убит при бомбежке станции Раковка 11.09.1942 Сталинградская обл., Раковский р-н, ст. Раковка, в районе	21 А 991 сп
Неудачин Павел Степанович	__.__.1919	дополн.	Иркутская обл., ст. Тулун	Сталинградская обл., Раковский р-н, ст. Раковка	41 гв. сд
Николаев Иван Капитонович		был	с.Старогодецкое Оренбургской области Книга памяти. Оренбургская область. Том 3	16.08.1942 Сталинградская обл., Раковский р-н, ст. Раковка	4 гв.сд 3 гв.сп
Николюк Алексей Анисимович	__.__.1919	дополн.	Каменец-Подольская обл., Черноостровский р-н	Убит 05.10.1942 Сталинградская обл., Михайловский р-н, ст. Раковка, 7 км, разъезд по направлению ст. Арчада, Сталинградская ж/д	21 А 333 сд
Новиков Александр Ильич	__.__.1923	дополн.	Омская обл., Омутинский р-н, с/с Томский, д. Романовка	убит при бомбежке станции Раковка 11.09.1942 Сталинградская обл., Раковский р-н, ст. Раковка, в районе	21 А 991 сп

Новиков Борис Дмитриевич	__.__.1903	дополн.	г. Москва, Свалочная, 8-2	Убит 05.10.1942 Сталинградская обл., Михайловский р-н, ст. Раковка, 7 км, разъезд по направлению ст. Арчада, Сталинградская ж/д	21 А 333 сд
Новиков Василий Иванович		нет в сп.	Могилевская обл., Клиновизенский р-н	убит при бомбежке эшелона 23.07.1942 Сталинградская обл., Раковский р-н, ст. Раковка, братская могила	155 тбр
Огнев Иван Николаевич	__.__.1919	дополн.	Удмуртская АССР, Ченболенский р-н	Сталинградская обл., ст. Раковка, северо-западнее телефонного столба № 314	23 сд
Ожогин Трифон Кузьмич	__.__.1923	дополн.	Кировская обл., Бисеровский р-н, с/с Русиновский, д. Онигино	Сталинградская обл., Раковский р-н, ст. Раковка	41 гв. сд
Ольви Борис Абрамович	__.__.1926	дополн.	г. Красноярск, ул. Карла Маркса, 71-4	убит Сталинградская обл., Раковский р-н, ст. Раковка	41 гв. сд
Ольховой Иван Васильевич	__.__.1922	дополн.	Алтайский край, Славгородский р-н, с. Ровенка	Сталинградская обл., Раковский р-н, ст. Раковка	41 гв. сд
Осин Евгений Петрович		был	нет данных		
Очин Николай Федорович	**__.__.1923**	дополн.	Омская обл., Тюменский р-н, с/с Амонарский, д. Косогор (**__.__.1914**)	Сталинградская обл., Раковский р-н, ст. Раковка	41 гв. сд
Паденко Федор Маркович	__.__.1918	дополн.	Сталинская обл., Краматорский р-н, д. Благодат	Сталинградская обл., Михайловский р-н, ст. Раковка, 7 км, разъезд по направлению ст. Арчада, Сталинградская ж/д	21 А 333 сд
Панкратов Пантелей Федорович	__.__.1923	дополн.	Восточно-Казахстанская область Боявил-Нарчмский р-н	08.04.1943 Сталинградская обл., Михайловский р-н, ст. Раковка	
Петренко Владимир Васильевич	__.__.1924	дополн.	ст. Кирова, Горьков., 33-12	Сталинградская обл., Михайловский р-н, ст. Раковка, 7 км, разъезд по направлению ст. Арчада, Сталинградская ж/д	21 А 333 сд
Петров Владимир Всеволодович	__.__.1921	дополн.	Кировская обл., г. Котельнич	Сталинградская обл., Раковский р-н, ст. Раковка	41 гв. сд
Петроченко Виталий Ионович	__.__.1917	дополн.	Новосибирская обл., Молчановский р-н, с. Танчуска	убит 15.08.1942 Сталинградская обл., Михайловский р-н, ст. Раковка	4 гв. сд
Печенкин Антон Алексеевич	__.__.1913	дополн.	Новосибирская обл., г. Киселевск, ул. Молотова	убит 15.08.1942 Сталинградская обл., Михайловский р-н, ст. Раковка	4 гв. сд
Пискун Петр Романович	__.__.1922	был	Киевская обл., Ставищанский р-н, с. Тихий Хутор	Сталинградская обл., Раковский р-н, ст. Раковка	41 гв. сд
Плотников Арестрах Иванович	__.__.1911	нет в сп.	Казахская ССР, Кустанайская обл., Семиозерский р-н	убит 17.08.1942 Сталинградская обл., ст. Раковка, братская могила	27 гсд
Поздняков Анатолий Федорович	__.__.1918	дополн.	г. Сталинград, Камская, 50	Сталинградская обл., Михайловский р-н, ст. Раковка, 7 км, разъезд по направлению ст. Арчада, Сталинградская ж/д	21 А 333 сд
Поленов Софрон	__.__.1897	дополн.			

Поленов Софрон Степанович	__.__.1897	дополн.	Чкаловская обл., Секретарский р-н, с. Н.-Сервушка	Сталинградская обл., Михайловский р-н, ст. Раковка, 7 км, разъезд по направлению ст. Арчада, Сталинградская ж/д	21 А 333 сд
Пронин Петр Дмитриевич	__.__.1923	дополн.	Саратовская обл., Воскресенский р-н, с. Воскресенское	Сталинградская обл., Михайловский р-н, ст. Раковка, 7 км, разъезд по направлению ст. Арчада, Сталинградская ж/д	21 А 333 сд
Пузырев Иннокентий Дмитриевич	__.__.1910	был	Красноярский край, Советский р-н, д. Пузырево	убит 15.08.1942 Сталинградская обл., Михайловский р-н, ст. Раковка	4 гв. сд
Радионов Владимир Михайлович	__.__.1915	дополн.	Саратовская обл., г. Пугачев, ул. Свободная, 14 (**Родионов**)	умер от ран 29.08.1942 Сталинградская обл	4 гв. сд
Радченко Алексей Андреевич	__.__.1903	нет в сп.	г. Мариуполь	24.07.1942 Сталинградская обл., **Раковский р-н**, с. Михайловка (проверить по Михайловке)	21 А 709 отд. А развед. ад
Раевский Дмитрий Александрович		нет в сп.	нет данных	убит 15.08.1942 Сталинградская обл., Михайловский р-н, раз. Гуров	4 гв. сд
Раздольский Григорий	__.__.1914	дополн.	г. Фрунзе, ул. Ворошилова, д. 84	Сталинградская обл., Михайловский р-н, ст. Раковка, 7 км, разъезд по направлению ст. Арчада, Сталинградская ж/д	21 А 333 сд
Рожкин Андрей Иванович	__.__.1922	был	Кировская обл., Подосиновский р-н, д. Загоскино	Сталинградская обл., Раковский р-н, ст. Раковка	41 гв. сд
Рожков Александр Лукьянович	25.08.1922	дополн.	Алтайский край, Славгородский р-н, Некрасовский с/с, с. Белгородка	вероятность ошибки. В ОБД Сталинградская обл., д. Субботина, 30 км. Но погиб в **д. Субботино Смоленской области**	1083 сп
Романчуков Александр Александрович	__.__.1920	был	Новосибирская обл., г. Томск, ул. Кустрная, 26	Сталинградская обл., Раковский р-н, ст. Раковка	41 гв. сд
Ротокля Леонид Матвеевич		был	г. Витебск, 4 Экспаранта, 6-4	Сталинградская обл., Михайловский р-н, ст. Раковка, 7 км, разъезд по направлению ст. Арчада, Сталинградская ж/д	21 А 333 сд
Рудай Николай Демьянович	__.__.1912	дополн.	Вилейская обл., Радаш... р-н, с/с Сычевский, д Климанты	29.08.1942 убит Сталинградская обл.	4 гв. сд
Саенко Алексей Ефимович		был	нет данных		
Саликов Василий Иванович	__.__.1924	дополн.	Воронежская обл., Архангельский р-н, с/с Никольский	Сталинградская обл., Раковский р-н, ст. Раковка	41 гв. сд
Сахань Иван Ильсонович	__.__.1908	дополн.	Полтавская обл., Овщетниковский р-н, с. Братешка (Исон)	Сталинградская обл., Михайловский р-н, ст. Раковка, 7 км, разъезд по направлению ст. Арчада, Сталинградская ж/д	21 А 333 сд
Скоромников Дмитрий Епифанович		был	нет данных		

Сороковой Иосиф Порфирович	__.__.1902	дополн.	Днепропетровская обл., Магдалинский р-н	25.07.1942 Сталинградская обл., Раковский р-н, Раковский с/с, ст. Раковка, вблизи	226 сд
Суровцев Куприян Львович	__.__.1922	дополн.	Красноярский край, Партизанский р-н, п. Мина	Сталинградская обл., Раковский р-н, ст. Раковка	41 гв. сд
Сысоев Иван Васильевич	__.__.1923	дополн.	БССР, Белорецкий р-н, с. Узян	есть	41 гв. сд
Тайдуганов Истан	__.__.1922	дополн.	Алма-Атинская обл., Каратальский р-н, с/з Кусульский	Сталинградская обл., Михайловский р-н, ст. Раковка, 7 км, разъезд по направлению ст. Арчада, Сталинградская ж/д	21 А 333 сд
Тайланов Александр Павлович		нет в сп.	Алтайский край, г. Рубцовск	06.12.1942 иная причина смерти Сталинградская обл., Михайловский р-н, ст. Раковка	94 осбр
Тволенов Петр Иванович	__.__.1914	дополн.	Тамбовская обл., ст. Ржакса, Калининский р-н, к/з Ленинградская Правда	Сталинградская обл., Михайловский р-н, ст. Раковка, 7 км, разъезд по направлению ст. Арчада, Сталинградская ж/д	21 А 333 сд
Титов Василий Ильич	__.__.190_	нет в сп.	Тульская обл., Иваньковский р-н, с/с Климовский, д. Щебачово	Сталинградская обл., Раковский р-н, ст. Раковка	41 гв. сд
Тихомиров Григорий Дмитриевич	__.__.1923	дополн.	Ленинградская обл., Капшинский р-н	Сталинградская обл., Раковский р-н, ст. Раковка	41 гв. сд
Трубкин Николай Михайлович	__.__.1922	нет в сп.	г. Москва	несчастный случай 31.07.1942 Сталинградская обл., Михайловский р-н, раз. Гурово, Сталинградская ж/д	64 А 28 одбп
Тумосян Рубен Абмаруднович		дополн.	Азербайджанская ССР, Шамхорский р-н, с. Нухозак	Сталинградская обл., Михайловский р-н, ст. Раковка, 7 км, разъезд по направлению ст. Арчада, Сталинградская ж/д	21 А 333 сд
Туркин Василий Федорович		был	нет данных		
Уляпкин Михаил Семенович	__.__.1922	дополн.	Рязанская обл., ст. Александр Невский, д. Павловка	Сталинградская обл., Раковский р-н, ст. Раковка	41 гв. сд
Устрин Михаил Андреевич		дополн.	ТАССР, г. Мамадыш, ул. 18 год. Октября	ошибки	41 гв. сд
Усынин Михаил Андреевич		был	Татарская АССР, г. Мамадыш	Сталинградская обл., ст. Раковка	173 гв. сп
Фадин Анатолий Георгиевич	__.__.1922	был	Карагандинская обл., ст. Асакаровка	Сталинградская обл., Михайловский р-н, ст. Раковка, 7 км, разъезд по направлению ст. Арчада, Сталинградская ж/д	21 А 333 сд
Федоров Федор Федорович		был	Кировская обл., Малмыжский р-н, с/с Муслинский	Сталинградская обл., Раковский р-н, ст. Раковка	41 гв. сд
Федяев Михаил Алексеевич	__.__.1921	дополн.	Вилегодский р-н, с/с Ильинский	Сталинградская обл., Раковский р-н, ст. Раковка	41 гв. сд
Филимонов Василий Петрович	__.__.1920	дополн.	Тамбовская обл., Уваровский р-н, г. Чуево-Лубожка	убит 15.08.1942 Сталинградская обл., Михайловский р-н, ст. Раковка	4 гв.сд

Филиппов Андрей Григорьевич	__.__.1901	дополн.	Чкаловская обл., Курманаевский р-н, с. Радионовка	Сталинградская обл., Михайловский р-н, ст. Раковка, 7 км, разъезд по направлению ст. Арчада, Сталинградская ж/д	21 А 333 сд
Хаматов Газис		дополн.	Татарская АССР, Мугалимовский р-н, д. Диканка	Сталинградская обл., Михайловский р-н, ст. Раковка, 7 км, разъезд по направлению ст. Арчада, Сталинградская ж/д	21 А 333 сд
Хавко Иван Федорович	__.__.1922	нет в сп.		23.07.1942 Сталинградская обл., Михайловский р-н, ст. Раковка, Юго-восточная ж/д, кладбище	135 тбр
Цыбенко Сергей Абрамович	__.__.1900	дополн.	Воронежская обл., Кривушинский р-н, с/с Кривушинский	Сталинградская обл., Михайловский р-н, ст. Раковка, 7 км, разъезд по направлению ст. Арчада, Сталинградская ж/д	21 А 333 сд
Чайка Павел Ильич		дополн.	Краснодарский край, Павловский р-н, станица Павловская	Сталинградская обл., Раковский р-н, ст. Раковка __.08.1942	41 гв. сд
Червяков Степан Степанович	__.__.1910	нет в сп.	Сталинский р-н, г. Сталино	убит при бомбежке 22.08.1942 Сталинградская обл., Фроловский р-н, ст. Раковка, восточнее, 500 м, братская могила	27 гсд
Чалданов Аюши Гатыпович	__.__.1921	дополн.	нет данных	нет данных	
Шапошников Иван Владимирович	**__.__.1921**	дополн.	Сталинградская обл., г. Красногорск, ул. Перля, 57 (**1918**)	Сталинградская обл., Раковский р-н, ст. Раковка	41 гв. сд
Шишкин Иван Ефимович	__.__.1923	нет в сп.	Воронежская обл., Гремячинский р-н	24.08.1942 Сталинградская обл., Фроловский р-н, ст. Раковка, восточнее, 500 м, братская могила	27 гсд
Шубин Петр Андреевич		был	Книга памяти. Оренбургская область. Том 1	погиб 05.10.1942	21 А 333 сд
Якубовский Алексей Андреевич		был	Киевская обл., Барышевский р-н	18.08.1942 Сталинградская обл., Фроловский р-н, ст. Раковка, восточнее, 500 м, братская могила	27 гсд
Якунов Валиахмет Наумович	__.__.1922	дополн.	Горьковская обл., Кзылоктябрьский р-н, с. Петрово	Сталинградская обл., Михайловский р-н, ст. Раковка, 7 км, разъезд по направлению ст. Арчада, Сталинградская ж/д	21 А 333 сд
Якунин Павел Никифорович	__.__.1907	нет в сп.	Куйбышевская обл., Богатовский р-н, д. Печенино	убит при бомбежке эшелона 23.07.1942 Сталинградская обл., Раковский р-н, ст. Раковка, братская могила	155 тбр
[Затёрто] Василий Петрович	__.__.1920	был	Возможно, **Филимонов** Василий Петрович?		

Имен установлено много, если учесть, что первоначально их было всего 44. Но и многое еще предстоит сделать, чтобы вернуть всех погибших из безвестия.

Здесь также активистам краеведам могли бы помочь воспоминания старожилов, работников госпиталя, железной дороги о раненных и погибших, о дислокации воинских частей о бомбежках вражеской авиации. Есть надежда и на возрастающую доступность военных архивов.

Еще одного имени нет в захоронении

Информация из донесения о безвозвратных потерях

Фамилия Тертышный
Имя Николай
Отчество Петрович
Место рождения Украинская ССР, Днепропетровская обл., Павлоградский р-н, с. Возовок
Дата и место призыва Павлоградский РВК, Украинская ССР, Днепропетровская обл., Павлоградский р-н
Последнее место службы юзф 272 ад 714 ап 8 ва
Воинское звание мл. лейтенант
Причина выбытия убит
Дата выбытия 25.07.1942
Первичное место захоронения Сталинградская обл., Раковский р-н, д. Раковка, восточная окраина
Название источника донесения ЦАМО https://obd-memorial.ru/html/info.htm?id=51114660

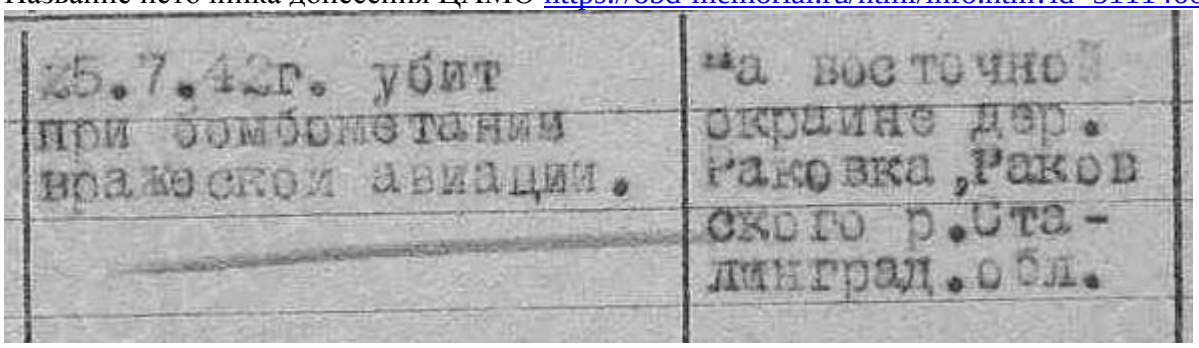
25.7.42г. убит при бомбометании вражеской авиации.

на восточной окраине дер. Раковка, Раковского р. Сталинград. обл.

Или вот такая информация тоже касающаяся летчика требует уточнения:

МОХОВ Евгений Алексеевич, 1919 г. р., уроженец д. Мохово Обуховского с/с. Призван Пижанским РВК, мл. лейтенант, летчик 89 иап 101 авиадивизии. Погиб на фронте 22.09.1942 г. Захоронен на Сухонки Михайловского р-на Волгоградской обл.

30 июля 1942 года. **Поддубский Владимир Григорьевич**. Старший сержант. Лётчик 629-го истребительного авиационного полка. Погиб в боевом вылете. Похоронен в селе Раковка Сталинградской области. https://proza.ru/2016/04/27/2087

По послевоенным данным (1948год) в Раковском районе захоронено 257 человек. Но эти, вероятно самые первые сведения, также требуют уточнения.

83

РАКОВСКИЙ РАЙОН.

Наименование населенного пункта	Точное местонахождение	Колич. брат-ских.	могил индиви-альн.	Колич. захоро-ненных в них.	В том числе: Генералов	Героев СССР	Офицеров	Рядового серж.	Партизан.
2	3	4	5	6	7	8	9	10	11
Хутор Сухов 2-й ..	Площадь жел.дор.станции...	4	2	133	-	-	2	131	-
Хутор Сухов 2-й ..	Северо-Восточная окр.хутора	-	1	1	-	-	1	-	-
Хутор Е р у г и н.	Центр хутора.....	-	1	1	-	-	1	-	-
Хутор Б у р о в ..	Западная окраина.....	2	-	53	-	-	-	53	-
Хутор Глинище.....	Центр хутора.....	1	-	12	-	-	12	-	-
Хутор Глинище.....	Западная окраина.....	-	4	4	-	-	-	4	-
Хутор Субботин....	Южная окраина.....	1	-	5	-	-	5	-	-
Село Старосельье...	Западная окраина.....	17	-	47	-	-	-	47	-
Хутор А б р а м о в	Центр хутора.....	-	1	1	-	-	-	1	-
И т о г о :		26	9	257	-	-	21	236	-

И сколько еще предстоит установить фамилий умерших от ран солдат, которые числятся пропавшими без вести и не занесены в списки захоронений! Находятся еще сведения и архивные документы, подтверждающие о новых фамилиях неучтенных в списках захоронений солдат.

Их всех тех, кто покоится в этой могиле ждали родные, надеясь уж, если не свидеться, то хотя бы весточку получить, где солдат сложил свою голову, в каком краю. Жены и матери не дождались, но еще живы дети и внуки. Теперь они продолжают искать и помнить.

Печенкин Антон Алексеевич

О своем родственнике рассказывает Печенкина Любовь Николаевна: «Печенкин-Давыдов Антон Алексеевич родился в 1913 году в селе Ельцовка Алтайского края. Призван в 1941 году из города Киселевска Кемеровской области. В списке безвозвратных потерь числится под другим именем - Андрей. Воевал в 4-й Гвардейской стрелковой дивизии. Погиб 15 августа 1942 года на **станции Раковка, поселок Сухов Волгоградской области**».

*Я ищу место захоронения своего дяди (родной брат отца) - **ГОЛОВИН Дмитрий Михайлович** 1921 г.р. Воевал в составе 21 Армии 991 сп. Погиб 11 сентября 1942 года при бомбежке ст. Раковка Волгоградской области.*

http://www.poisk-pobeda.ru/forum/index.php?topic=1201.0

Имя На плИте

О поиске Головина Дмитрия Михайловича

http://www.knigapodviga.ru

Канаев Федор Иосифович

Годы жизни: *1916 – 1942 гг*
Место рождения: *СССР, Мордовия, Рузаевский район, село Огарёво*
Награды, звания: *«За боевые заслуги»*

Автор: Чугунов Артём

О своём прапрадеде герое великой отечественной войны я узнал от своей прабабушки. Канаев Фёдор Иосифович родился 1916 г. в селе Огарёво, Рузаевский район. Призван в Советскую Армию в 1941 г. Ушёл на фронт и не вернулся. Бабушка была совсем маленькая ей было 4 года, она помнит страшные годы войны, и вспоминает что к ним в дом приходили солдаты греться.

И спустя время моей прапрабабушке Татьяне Григорьевне прислали извещение о том что её муж верный военной присяге проявив геройство и мужество погиб 15 августа 1942 года. Похоронен с военными почестями станция Раковка Сталинградской области.

Мы будущее нашей России и будем беречь завоеванный вами мир. Мы родились и растём в мирное время. Мы никогда не слышали воя сирен, извивающих о военной тревоге, не испытали те голодные времена. Нам трудно верить, что человеческую жизнь оборвать так же просто, как утренний сон. О всех ужасах и страданиях мы можем судить только из фильмов и рассказов наших бабушек и дедушек. Для нас война – история.

Могильников Михаил Николаевич. призван г.Сарапул, Удмуртия, 1942г.
Родные получили похоронку (извещение по ф.№4) от 16.10.1942г. с текстом:
"...красноармеец Могильников М.Н....был ранен во время бомбежки ст.Раковка Сталинградской обл. и умер от ран в районной больнице Раковского р-на Сталинградской обл. похоронен в братской могиле у д.Черемухово Раковского р-на..."
http://forum.patriotcenter.ru/index.php?topic=20687.5;wap2

Нашли фронтовика через 77 лет – Михайловский краеведческий музей.

19 апреля 2019 года МБУК «Михайловский краеведческий музей» посетила семья красноармейца **Кабылшарипова Иоргана Булатовича**, погибшего при бомбежке эшелона на станции Раковка 5 октября 1942 года. 19-летним юношей он покинул родной дом в селе Иртышск Павлодарской области (Казахстан). Первоначально погибшие бойцы были похоронены в районе ст. Раковка, 7 км, разъезд по направлению ст. Арчада. Впоследствии захоронение было перенесено в х. Сухов-2. На сайте Память народа в имени бойца была допущена ошибка, которая осложнила и без того непростые поиски места захоронения.

Эти поиски привели семью в наш музей — требовалась помощь в уточнении сведений о бойце и захоронении. Сотрудники музея помогли семье связаться с администрацией Раковской сельской территории. Спустя почти 77 лет сестра бойца, Жилкибаева Умут Кабылшариповна и ее семья смогли побывать на могиле своего фронтовика.

Посетили они и наш музей, оставив на память благодарность за помощь в поисках. Мы очень рады, что смогли стать связующим звеном в этом важном для семьи событии.

В небе Сталинграда

«…В конце июля 1942 года наш полк перебазировался к Сталинграду на полевой аэродром Страховской. Полк вошел в состав формируемой тогда 16-й воздушной армии.

Страховской и другой аэродром — Раковка, который мы недолгое время использовали, были ничем не примечательными полевыми площадками. Расположены они были вблизи от железной дороги. Наше базирование обусловило и боевое использование полка: мы прикрывали несколько железнодорожных станций, которые гитлеровцы пытались бомбить, систематически совершали вылеты на штурмовку немецко-фашистских колонн, продвигавшихся на восток в

направлении Сталинграда. Потери мы несли главным образом от зенитного огня противника, особенно в районах населенных пунктов, где сосредоточивались немецкие войска.

С аэродрома Раковка, а затем с полевого аэродрома Качалинская мы вылетали на прикрытие железнодорожных станций Фролово, Михайловка, Иловля. Мне часто в те дни приходилось вылетать и на воздушную разведку. Обстановка на земле была сложной, менялась быстро, устойчивой связи с войсками не было. Данные воздушной разведки были иногда единственным средством установить положение наших войск и войск противника…»

Воздушные победы:

17 августа 1942 года. Евсеев Евгений Архипович. На истребителе И-16 сбил Не.111 западнее станция Раковка https://proza.ru/2016/04/27/2087

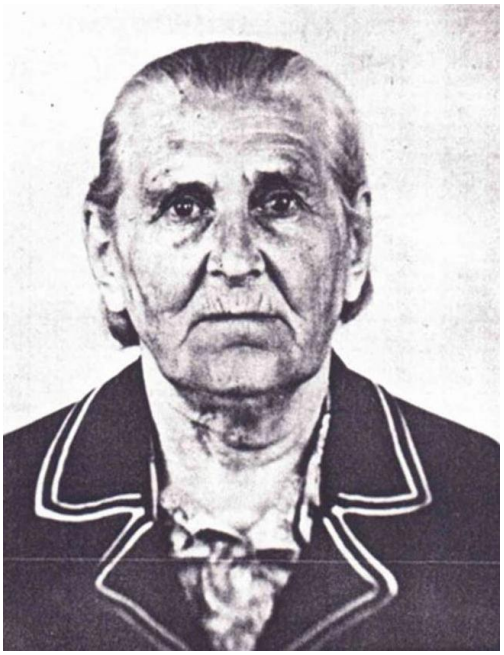

Анна Лазаревна Железникова

У каждого человека есть малая Родина. Для меня - это родной хутор Сухов 2-й, здесь родились и выросли мои самые близкие люди: прадед, дед, папа.

Мой хутор стоит на священной земле волгоградской, земле, обильно политой кровью, земле, знавшей стойкость и смелость, мужество и отвагу, страдание и людскую скорбь. О Сталинградской битве много написано, есть тысячи документов и воспоминаний, хроника.

Земля Сталинграда. Ее двести дней и ночей хлестали свинцовые ливни и град сталиных осколков; над нею неистово носились огненные смерчи, дымные тучи пожарищ заслоняли солнце. Мой маленький хутор, затерянный в волгоградских степях, - тоже частичка этой священной земли, и хотя среди моих земляков нет человека-легенды, я все же хочу рассказать о них, о рядовых бойцах, рядовых тружениках тыла, смелых и сильных духом, верных своей Родине.

1941 год. 22 июня. Черные репродукторы словно расчертили жизнь надвое - «до» и «после». Началась Великая Отечественная война.

С тех пор прошло много лет, но жива память народная. Когда я ныне беседую с очевидцами той поры, сжимается сердце, на глаза наворачиваются слезы, а в сознании возникает вопрос: как же все это можно было пережить?

24 июня хуторяне провожали на фронт земляков. Среди первых мобилизованных были: Касюк А. Г., Костров А. Ф., Кудинов М. Ф., Левин А. А., Харланов А. М., Барышников Ф. Д., Сидорин И. И.

Барышникова Анна Васильевна, вдова Федора Даниловича, вспоминает: «От военкомата до станции шли даже с гармошкой. А на вокзале вырвалось наружу людское отчаяние, слезы и крики заглушили все вокруг. Мы понимали, что не всем суждено вернуться в родной хутор. Подошел эшелон, было желание остановить время, прижать к себе и не отпускать, но раздалась команда: «По вагонам!». С этой минуты, те, кто уходили на фронт, считали себя уже не дома».

Теперь жизнь хутора во многом изменилась. Болью в сердце отзывались слова диктора о том, что советские войска с боями оставляли города и села, фронт откатывался все дальше и дальше на восток.

В сентябре 1941 года восемнадцатилетних девчонок отправил на рытье окопов. Среди них были Агапова Клава, Рожнова Нюся, Симонова Маша, Смирнова Лида, Шевченко Стеша и другие. Они работали у хутора Верхний Гниловский, неподалеку от станции Качалино. Здесь

они воочию увидели, что такое война. Старкова (Агапова) Клавдия Ильинична вспоминает: « В начале летающие «рамы» разбрасывали листовки, а затем раздались оглушительные взрывы, заставившие нас беспомощно сжиматься, подставляя под осколки свои спины, и в сознании мелькала только одна короткая мысль: «Жить, жить, жить!». За два месяца мы повзрослели на годы, наши сердца переполняла ненависть к фашистам, желание мстить за смерть своих подруг». Поэтому 20 мая 1942 года Клавдия Ильинична добровольцем ушла на фронт. Сразу попала под Сталинград в 4-й дивизион 1083-го зенитно-артиллерийского полка 62-й армии. Служила при штабе телефонисткой, исполняя роль связного между штабом и действующей армией. А в свободные минуты вспоминала родной хутор.

А в хуторе продолжалась жизнь, жизнь, насквозь пронизанная войной. Надо было пахать и сеять, надо было кормить страну. Когда фронт стал приближаться к Сталинграду, то даже те хлеборобы, у которых была бронь, были мобилизованы. В хуторе остались старики, женщины да ребятишки. Все тяготы легли на их хрупкие плечи.

Сжимая в руке платочек, влажные от слез, Железникова Анна Лазаревна рассказывает:

«Когда началась война, мне исполнилось четырнадцать лет, я только успела закончить семь классов. Детство осталось позади. Отца проводили на фронт, спустя год умерла мама. На руках у меня остались младшие брат и сестренка, для них я стала кормилицей и главной опорой в жизни. По комсомольской путевке, вместе со своими подругами, я была направлена на трехмесячные курсы трактористов, а после окончания – в женскую бригаду Раковской МТС. Работали мы от зари до зари, но техники не хватало, поэтому скошенную пшеницу молотили потом до зимы. Много девичьих слез было пролить над «стальными конями», ведь порой не хватало силенок, чтобы завести трактор, смертельная усталость притупляла даже чувство голода». Слушая Анну Лазаревну, невольно вспоминаешь слова:

Да разве об этом расскажешь,
В какие ты годы жила,
Какая безмерная тяжесть
На женские плечи легла.

В военные годы был страшный голод. Ели все, что могло мало-мальски заполнить человеческий желудок. Чем могли, помогали друг другу, хотя делиться-то особо было нечем. Меня до глубины души взволновал рассказ Быстровой Пелагеи Петровны: «Семья у нас была большая, пять сестер и два брата, младшему шел четвертый год. Голодали мы сильно. Видя это, сосед наш, Кучеренко Кузьма Акимович, решил уберечь нас от смерти. Устроил меня в колхоз подметать амбары. Когда я работала, мое сознание сверлила мысль: «Как бы изловчиться, да сунуть в потайной карман пригоршню зерна». Знала, чем могло для меня это обернуться, но не могла поступить иначе, ведь дома меня с нетерпеньем ждали. Много лет прошло, а я не могу забыть истонченное, ссохшееся личико младшего братишки, его огромные, цвета небушка, ждущие глаза, которые вглядывались в меня и просили. Я быстро сбрасывала телогрейку, спускалась в подпол и на самодельном жернове перемалывала зерно, чтобы сварить жалкую похлебку или испечь, смешав муку с лебедой, горькие лепешки.

А в те дни, когда мои карманы были пусты, я даже боялась идти домой. По выражению моего лица всем становилось ясно, что сегодня ужина не будет. Все молча опускали головы, даже Ванюшка не кричал, не просил, просто слезы лились как бы сами по себе, а тонкие, как прутики, ручонки размазывали их по щекам. От этого меня охватывал ужас, отчаяние, кружилась голова, и я медленно оседала около косяка, так и не добравшись до лавки».

Сорок второй год так же, как и минувший сорок первый, начался под гром орудий, визг пикирующих самолетов, взрывы бомб и снарядов. Но тогда, год назад, война была где-то далеко, а теперь она пришла в наши края, в Сталинград. Взрывы сотрясали землю, кружили огненные вихри. Город пылал. Не смолкал грохот орудий, визг пикирующих самолетов, очереди пулеметов, автоматов. Рушились дома, камни города обагрились людской кровью...

Хотя наш хутор находился в стороне от театра военных действий, но мои земляки знали о войне не понаслышке. В период Сталинградской битвы они видели ее своими глазами. Хутор на две части разделяет железная дорога, а станция Раковка в войну была узловой станцией. Здесь останавливались эшелоны, шедшие в Сталинград и обратно, здесь заливали воду, здесь

бойцы имели возможность бросить в искореженный осколками почтовый ящик весточку для родных и близких.

Зная это, фашисты регулярно, по два раза в сутки, бомбили станцию. К этому даже стали привыкать, но первая бомбежка была ужасна. Юнкеры появились внезапно. Их стремительные тени вынырнули неизвестно откуда и обрушили на хутор неистовый громовой рев. Люди в панике выбежали на улицу и, подхватив детей, побежали в сторону Нижней Раковки. Бомбы разорвались сначала в Миллеровой балке, затем в Березовой, и земля тяжело, с вздохом, содрогнулась под ногами спасавшихся. Надо было бежать дальше. Наряду с бомбежками фашисты предпринимали психические атаки, сбрасывая пустые бочки. «Уж и воронки-то в балках затянулись, как зажившие раны, – вспоминает Смирнова Елизавета Ивановна, – а вот летящие пустые бочки забыть не могу». Оглушенные разрывами бомб, люди застывали на месте, услышав нарастающий, дьявольски леденящий душу свист. Он заставлял их втягивать голову в плечи, буквально распластываться по земле и несколько долгих, мучительных секунд ждать. А во сне еще не раз переживать этот неистовый, рвущий барабанные перепонки звук.

Для прикрытия станции в двенадцати километрах от нее, в лесу, были размещены части 8-й воздушной армии, довольно успешно справлявшиеся со своей задачей. Но на войне, как на войне: без жертв не обойтись. В январе 1943 года завязался неравный бой, наш самолет, подбитый немцами, пытался дотянуть до аэродрома, расположенного в районе хутора Глинище, но не смог. Самолет, ломая деревья, рухнул на землю на глазах у хуторян. Весь экипаж погиб. Это были: лейтенант Сердобов Александр Николаевич и лейтенант Шестиков Василий Семенович. На самой высокой ноте оборвались две молодые жизни. Оплакивали их местные женщины. Их горе было искренним, ведь у каждой кто-то из близких воевал, а на кого-то уже пришла похоронка. Летчики были преданы земле на высоком берегу реки Медведица, а в 1946 году их останки были перезахоронены в братской могиле в самом хуторе.

Мужественно сражались наши летчики, выполняя боевую задачу, но дважды фашистским стервятникам удалось добиться желаемой цели. В августе 1942-го года был взорван эшелон со снарядами, которые, по словам очевидцев, рвались на станции более суток. Доказательства этого и сейчас находят вдоль железнодорожного полотна.

А чуть позже, 18 сентября 1942 года авиабомба попала в санитарный поезд, шедший из-под Сталинграда. Эта трагедия произошла у Серегиной будки, в километре от хутора. Узнав об этом жители бросились на помощь раненым. На лошадях, бойцов доставляли в здание школы, на скорую руку приспособив его под госпиталь. И опять наши женщины – матери, сестры, жены, надломленные голодом, нуждой, горем и непосильной работой, забыв обо всем, сутками не отходили от раненых, помогая медикам. Не хватало медикаментов, бинтов, тогда в ход пошли нарядные довоенные рушники и занавески, хранившиеся на самый крайний случай. Спустя некоторой время, госпиталь был эвакуирован в тыл. Но сорок четыре бойца навеки остались в Раковской земле. Самому молодому из них, Любимову Василию Зотовичу, шел двадцать второй год. Тринадцатого мая 1942-го года он закончил ускоренный курс обучения Чкаловского педагогического института, получил диплом учителя истории, а через несколько дней добровольцем ушел на фронт. Попал на Сталинградский фронт, бойцы которого вели ожесточенные бои на ближних подступах к городу. В своем последнем письме домой он сообщал, что легко ранен и едет в госпиталь, а потом опять будет бить фашистов.

Погибших похоронили вдоль железной дороги, на могилах по христианскому обычаю поставили крестики, а местный кузнец Денисов Иван Данилович выковал звездочки. В 1947-м году останки бойцов были перезахоронены в братской могиле в центре хутора. На могиле установили памятник.

Второго февраля 1943 года закончилась великая битва на Волге, и наши войска начали продвигаться на запад. Жизнь в хуторе стала значительно легче. Теперь не ревели моторы вражеских самолетов, хотя еще долго рвались бомбы.

Я вновь вспоминаю Железникову Анну Лазаревну, хрупкую женщину, еле заметно прихрамывающую на правую ногу (это память о войне). Весной 1943-го года она вместе с бывшим фронтовиком Абрамовым Степаном, мобилизованным по ранению, пахали землю, готовя ее для посева. Трактор Степана шел впереди, и она увидела, что плуг выворотил

неразорвавшуюся бомбу. Остановив свой трактор, она выскочила из кабины и побежала вперед, чтобы предупредить об опасности. Раздался страшный взрыв, девушка упала на землю, и почувствовала резкую, жгучую боль: осколок угодил в ногу. Выйдя из больницы, Анна Лазаревна вновь села на трактор, горя желанием внести свой вклад в дело победы.

Мое повествование о военной истории хутора было бы не полным, если бы я не упомянула о человеке, о котором мне рассказывали все, с кем я беседовала. В те далекие военные годы никто не хотел работать почтальоном, хоть и давали ему паек. И вот взвалил на себя эту непосильную ношу одинокий старик - Семиков Никита Николаевич. Каждый день его сумка была вперемежку наполнена людским горем и радостью. Его боялись и ждали. Хуторяне со страхом и надеждой выглядывали в окна, застывали, подняв у колодца ведро, молились: «Господи, только не похоронка!».

Поэтому он, неся заветный треугольничек, улыбался издали, чтобы встречающие не тревожились напрасно лишние минуты. Но часто бывало и иначе. И ему, одинокому старику, хотелось плакать от горя и боли хуторян, получивших похоронку. Но не было слез, и от этого становилось еще тяжелее. Переполненный горем, он медленно брел по середине исковерканного войной переулка и, сжимая в отчаянии старческие дрожащие кулаки, твердил: «Гады, душегубы! Будьте вы прокляты!». Умер Никита Николаевич спустя год после войны, успев вкусить напоследок радость победы, разделив ее со своими земляками. Однако люди помнят о нем и ныне.

...Покой на земле и в моем хуторе, но память о прошлом не стынет. Она сохранит в наших сердцах имена земляков-воинов, земляков-тружеников, кто в боях и в тылу ковал Великую Победу.

Каждое лето в голубой вышине бездонного неба разливает на всю необъятную степь веселую песню жаворонок, радуясь тишине и покою, царящим над моим хутором.

А где-то в чужой стороне вечным сном спят 142 моих земляка, их имена золотыми буквами вписаны в историю страны.

Вечная им память!

Галкина Валерия Вячеславовна, МКОУ "Раковская средняя школа городского округа город Михайловка Волгоградской области", хутор Сухов 2-й, Михайловский район, Волгоградская область, Россия https://cpacibodedu.ru/article/3713-godyi_opalennyie_voynoy/